Национальный состав населения России в 1719-1727 гг

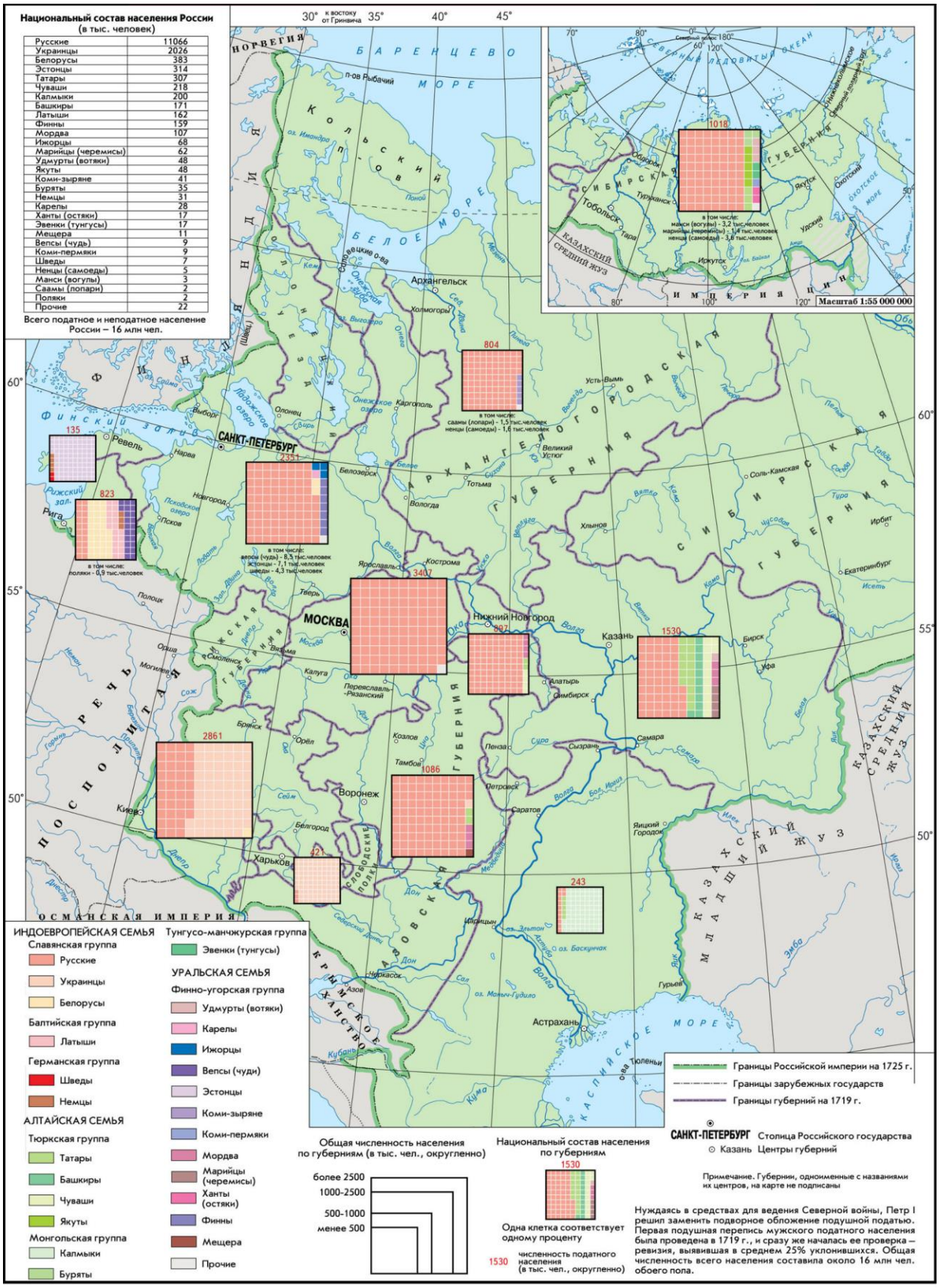
Национальный состав населения России
(в тыс. человек)
Русские 11066
Украинцы 2026
Белорусы 383
Эстонцы 314
Татары 307
Чуваши 218
Калмыки 200
Башкиры 171
Латыши 162
Финны 159
Мордва 107
Ижорцы 68
Марийцы (черемисы) 62
Удмурты (вотяки) 48
Якуты 48
Коми-зыряне 41
Буряты 35
Немцы 31
Карелы 28
Ханты (остяки) 17
Эвенки (тунгусы) 17
Мещера 11
Вепсы (чудь) 9
Коми-пермяки 9
Шведы 7
Ненцы (самоеды) 5
Манси (вогулы) 3
Саамы (лопари) 2
Поляки 2
Прочие 22
Всего податное и неподатное население России – 16 млн чел.
ИНДОЕВРОПЕЙСКАЯ СЕМЬЯ
Славянская группа
Русские
Украинцы
Белорусы
Балтийская группа
Латыши
Германская группа
Шведы
Немцы
АЛТАЙСКАЯ СЕМЬЯ
Тюркская группа
Татары
Башкиры
Чуваши
Якуты
Монгольская группа
Калмыки
Буряты
Тунгусо-манчжурская группа
Эвенки (тунгусы)
УРАЛЬСКАЯ СЕМЬЯ
Финно-угорская группа
Удмурты (вотяки)
Карелы
Ижорцы
Вепсы (чуди)
Эстонцы
Коми-зыряне
Коми-пермяки
Мордва
Марийцы (черемисы)
Ханты (остяки)
Финны
Мещера
Прочие
Общая численность населения по губерниям (в тыс. чел., округленно)
более 2500
1000-2500
500-1000
менее 500
Национальный состав населения по губерниям
1530
Одна клетка соответствует одному проценту
1530 численность податного населения (в тыс. чел., округленно)
Границы Российской империи на 1725 г.
Границы зарубежных государств
Границы губерний на 1719 г.
САНКТ-ПЕТЕРБУРГ Столица Российского государства
Казань Центры губерний
Примечание. Губернии, одноименные с названиями их центров, на карте не подписаны
Нуждаясь в средствах для ведения Северной войны, Петр I решил заменить подворное обложение подушной податью. Первая подушная перепись мужского податного населения была проведена в 1719 г., и сразу же началась ее проверка – ревизия, выявившая в среднем 25% уклонившихся. Общая численность всего населения составила около 16 млн чел. обоего пола.
Масштаб 1:55 000 000
Масштаб 1:10 000 000
САНКТ-ПЕТЕРБУРГ
МОСКВА
Архангельск
Нижний Новгород
Казань
Киев
Воронеж
Харьков
Астрахань
Тобольск
Якутск
Иркутск
Рига
Ревель
Псков
Новгород
Вологда
Ярославль
Кострома
Тверь
Смоленск
Калуга
Тамбов
Пенза
Саратов
Самара
Уфа
Екатеринбург
Ирбит
Бирск
Соль-Камская
Хлынов
Великий Устюг
Тотьма
Белозерск
Олонец
Выборг
Нарва
Полоцк
Орша
Могилев
Брянск
Орёл
Козлов
Белгород
Перевславль-Рязанский
Алатырь
Симбирск
Сызрань
Петровск
Царицын
Азов
Черкасск
Гурьев
Тюлени
Якутск
Удский
Охотское море
Каспийское море
Белое море
Баренцево море
Финский залив
Рижский зал.
Ладожское озеро
Онежское озеро
Чудское озеро
Псковское озеро
Ильмень
Чёрное море
Азовское море
Аральское море
Балхаш
Байкал
Обь
Волга
Дон
Днепр
Кама
Вятка
Сура
Ока
Москва
Неман
Двина
Печора
Северная Двина
Мезень
Онега
Кемь
Сейма
Десна
Сула
Ингул
Ингулец
Кубань
Терек
Сулак
Кума
Сал
Маныч
Ахтуба
Эмба
Илек
Яик
Белая
Уфа
Чусовая
Тура
Тобол
Иртыш
Обь
Лена
Амур
Шилка
Аргунь
Енисей
Ангара
Лена
Вилюй
Индигирка
Колыма
Анадырь
Чукотский полуостров
Камчатка
Охотское море
Сахалинский остров
Курильские острова
Новая Земля
Вайгач
Шпицберген
Земля Франца-Иосифа
Земля Александры
Земля Императора Николая II
Земля Императора Александра III
Земля Императора Петра I
Земля Императора Александра I
Земля Императора Николая I
Земля Императора Александра II
Земля Императора Александра III
Земля Императора Николая II
Земля Императора Александра I
Земля Императора Пет